



Emploi dans les sièges sociaux

Les données présentées ici dérivent du Registre des entreprises de Statistique Canada. Comme les sièges sociaux constituent un type d'unité de production au sein du Registre, il est possible de suivre l'évolution du nombre de sièges sociaux et de leurs employés dans le temps. Sont exclus de cette analyse le secteur des soins de santé et l'assistance sociale ainsi que celui des services d'enseignement.

Les tableaux et graphiques ci-joint sont basés sur une image du Registre prise de juin 1999 à juin 2007. Statistique Canada est confiant que les données soient une bonne source d'information pour déterminer des tendances à long terme (période de quatre ou cinq ans). L'interprétation de tendances à court terme doit toutefois se faire avec prudence.

Les données recueillies par le Registre des entreprises pour les entreprises grandes et complexes, telles les entreprises ayant un siège social, n'est pas mise à jour à partir de sources administratives mais par un profilage effectué régulièrement. Cependant, chaque entreprise n'est pas nécessairement profilé chaque année. Les données reflètent donc les changements économiques passés, et non pas ceux de l'année présente. Il est dès lors difficile d'associer des fluctuations observées sur une période de un ou deux ans à des mouvements économiques au cours de la même période (par ex. : une récession).

De plus, malgré les efforts déployés pour les éliminer, il est toujours possible qu'un fichier contienne des erreurs. Quand on regarde les changements d'une année à l'autre, l'effet de toute erreur peut être amplifié.

Introduction

Le présent bulletin fournit les données sur les sièges sociaux provenant du Registre des entreprises de Statistique Canada. Dans un premier temps, le nombre de sièges sociaux et l'emploi au sein de ceux-ci est présenté pour l'année 2007; les changements entre 1999 et 2007 sont ensuite évalués.

Nombre de sièges sociaux

En 2007, sur les 3 537 sièges sociaux présents en sol canadien, 742 sont au Québec, soit une proportion de près de 21 %. Au Canada, le nombre de ces sièges sociaux sous contrôle canadien est de 2 760 (78 %) comparativement à 777 (22 %) sous contrôle étranger. On observe un pourcentage de sièges sociaux sous contrôle canadien un peu plus élevé au Québec qu'au Canada (84 %), les 117 sièges sociaux sous contrôle étranger ne représentant que 16 % du total québécois.

Tableau 1

Nombre de sièges sociaux au Canada, au Québec et dans certaines RMR selon le pays de contrôle, 2007

	Contrôle		Total
	Canadien	Étranger	
Canada	2 760	777	3 537
Québec	625	117	742
Toronto	519	352	871
Montréal	384	103	487
Vancouver	251	59	310
Calgary	247	62	309
Edmonton	135	14	149
Winnipeg	100	20	120
Ottawa-Gatineau	83	14	97

À elle seule, la région métropolitaine de recensement (RMR) de Toronto regroupe près de 25 % (871) des sièges sociaux présents au Canada (3 537). Viennent ensuite Montréal avec 487 (14 %), Vancouver avec 310 et Calgary avec 309 (9 % respectivement).

En ce qui concerne le pays de contrôle, on observe que Toronto est la RMR qui héberge le plus de sièges sociaux sous contrôle étranger, soit 352 ou 45 % du total des présences au Canada (777). Les autres RMR oscillent entre 13 % (Montréal : 103) et 2 % (Edmonton et Ottawa-Gatineau : 14) du total des sièges sociaux canadiens sous contrôle étranger.

Emplois dans les sièges sociaux

Ce sont 170 427 emplois qui sont liés aux sièges sociaux au Canada, dont 42 638 au Québec (25 %). De ce nombre, 34 299 (80 %) se rattachent à des sièges sociaux sous contrôle canadien comparativement à 114 277 (67 %) dans tout le Canada. Quant aux sièges sociaux sous contrôle étranger, ils emploient 56 150 (33 % du total canadien) personnes au Canada, dont 8 339 (20 % du total québécois) au Québec.

Si l'on s'intéresse aux RMR, Toronto est encore bonne première, avec un total de 56 674 emplois dans les sièges sociaux, soit 33 % du total canadien. Viennent ensuite Montréal (36 576 emplois ou 21 %), Calgary (19 455 ou 11 %) et Vancouver (11 469 ou 7 %).

Toutefois, lorsqu'il est question des emplois liés aux sièges sociaux sous contrôle étranger, Montréal se classe troisième parmi les RMR, affichant 7 742 emplois ou 21 % de l'emploi total dans les sièges sociaux de Montréal. C'est à Toronto que l'on observe la plus grande proportion d'emplois dans les sièges sociaux sous contrôle étranger qui hébergent près de 50 % des emplois canadiens de cette catégorie.

Évolution du nombre de sièges sociaux de 1999 à 2007

Entre 1999 et 2007, on observe une diminution du nombre de sièges sociaux au Canada, qui passe de 3 633 à 3 537, c'est-à-dire une décroissance annuelle moyenne de 0,3 %. Cette diminution est attribuable à la baisse du nombre de sièges sociaux sous contrôle canadien (2 952 en 1999 comparativement à 2 760 en 2007), alors que ceux sous contrôle étranger connaissent une croissance annuelle moyenne de 1,7 %, de 681 à 777. Au Québec, on observe une diminution du nombre de sièges sociaux, indépendamment du pays de contrôle. Ce nombre passe de 888 en 1999 à 742 en 2007, soit une diminution annuelle moyenne de 2,2 %. Cette baisse est attribuable en majeure partie à la perte annuelle moyenne de sièges sociaux sous contrôle canadien (2,4 %).

Tableau 2

Emplois dans les sièges sociaux au Canada, au Québec et dans certaines RMR selon le pays de contrôle, 2007

	Contrôle		Total
	Canadien	Étranger	
Canada	114 277	56 150	170 427
Québec	34 299	8 339	42 638
Toronto	28 645	28 029	56 674
Montréal	28 834	7 742	36 576
Vancouver	8 429	3 040	11 469
Calgary	11 538	7 917	19 455
Edmonton	3 616	359	3 975
Winnipeg	5 637	1 141	6 778
Ottawa-Gatineau	4 262	404	4 666

Figure 1

Nombre de sièges sociaux au Canada, 1999-2007

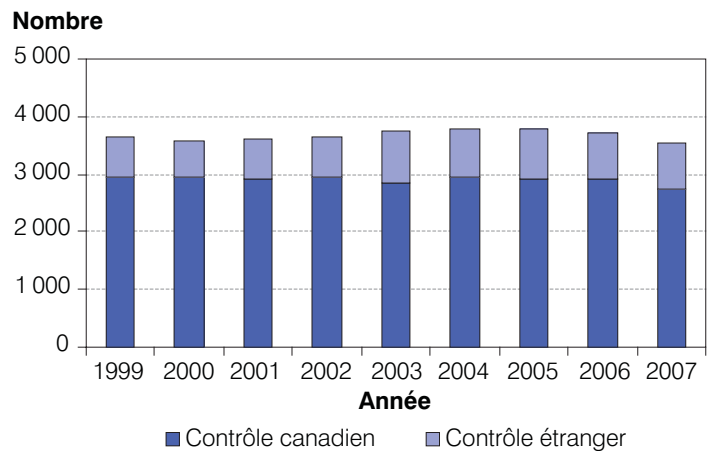

Figure 2

Nombre de sièges sociaux au Québec, 1999-2007

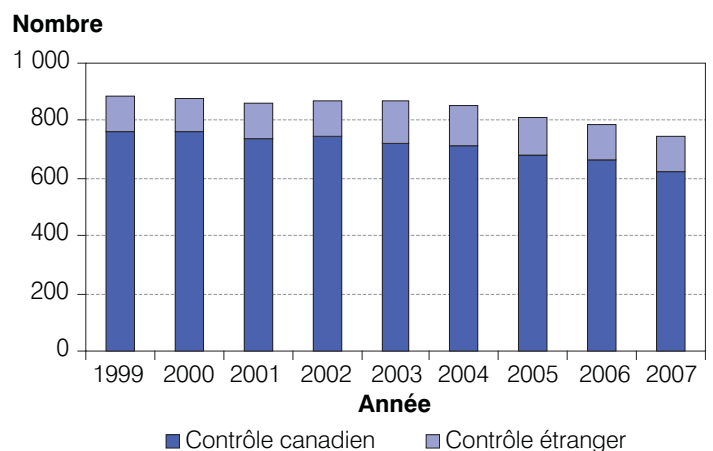
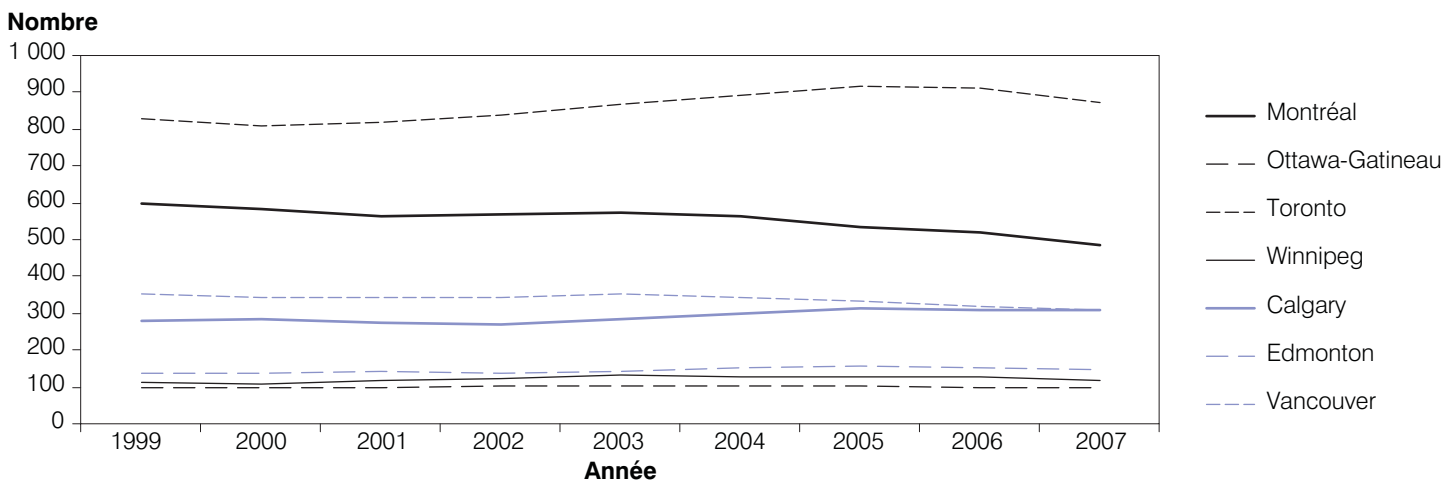

Figure 3

Nombre de sièges sociaux dans certaines RMR du Canada, 1999-2007



Dans les RMR, pour ce qui est du nombre de sièges sociaux, Calgary se classe au premier rang, avec un taux de croissance annuel moyen de 1,3 % entre 1999 et 2007, suivie d'Edmonton (0,9 %) et de Toronto (0,7 %). Montréal est la RMR qui subit la plus lourde perte en nombre de sièges sociaux, accusant une décroissance annuelle moyenne de 2,5 %, suivie de Vancouver (1,7 %).

Le portrait des sièges sociaux sous contrôle étranger est différent. Ottawa-Gatineau est la RMR qui affiche le taux de croissance annuel moyen le plus élevé, soit 5,7 %. Viennent ensuite Toronto (2,8 %), Winnipeg (2,1 %) et Calgary (1,7 %). Vancouver (- 1,9 %) et Edmonton (- 1,7 %) subissent de lourdes pertes. Quant à la RMR de Montréal, elle passe de 111 à 103 sièges sociaux sous contrôle étranger entre 1999 et 2007, soit une diminution annuelle moyenne de 0,9 %.

Évolution de l'emploi dans les sièges sociaux de 1999 à 2007

De façon générale, l'emploi augmente dans les sièges sociaux. Au Canada, il passe de 157 994 à 170 427 entre 1999 et 2007, soit un taux de croissance annuel moyen de 1,0 %. La croissance de l'emploi dans les sièges sociaux sous contrôle étranger est supérieure à celle qu'on enregistre dans ceux sous contrôle canadien, soit un taux de croissance annuel moyen de 1,4 % et de 0,8 % respectivement.

Au Québec, l'augmentation annuelle moyenne est de 0,5 % pour cette période, c'est-à-dire 41 022 emplois en 1999 et 42 638 emplois en 2007. En ce qui a trait au pays de contrôle, on observe une augmentation de l'emploi dans les sièges sociaux sous contrôle canadien de 1,0 % en moyenne annuellement, comparativement à une diminution de 1,5 % concernant

Figure 4

Emplois dans les sièges sociaux au Canada, 1999-2007

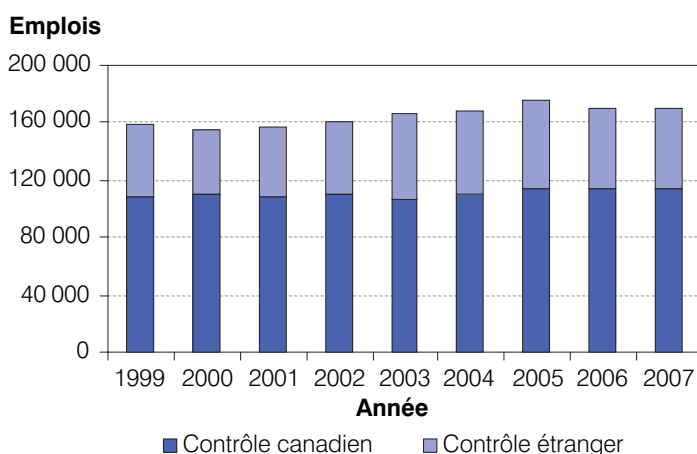

Figure 5

Emplois dans les sièges sociaux au Québec, 1999-2007

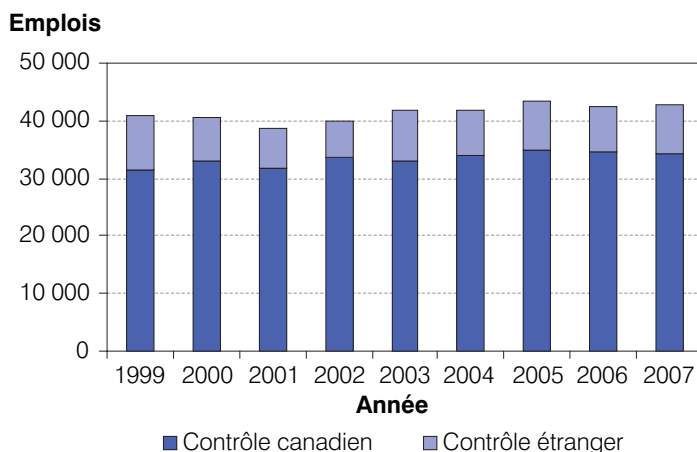
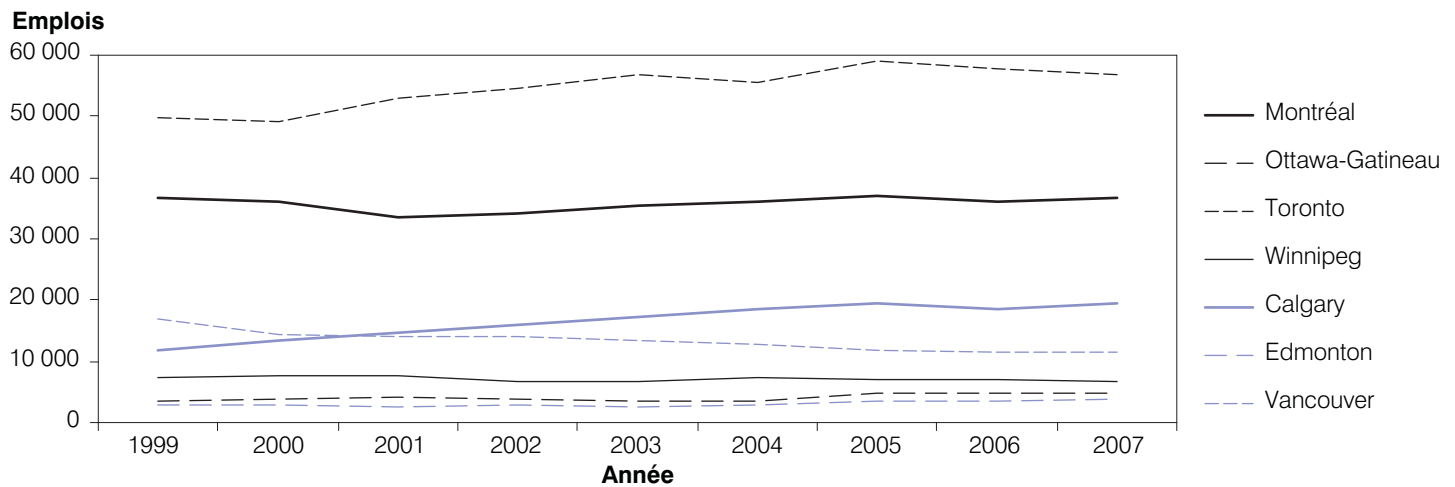

Figure 6

Emplois dans les sièges sociaux dans certaines RMR du Canada, 1999-2007



les sièges sociaux sous contrôle étranger. Au Québec, entre 1999 et 2007, le nombre d'emplois passe de 9 435 à 8 339, soit une perte de 1 096 emplois dans les sièges sociaux sous contrôle étranger.

Relativement à l'emploi dans les RMR, on constate que la RMR de Calgary est le chef de file de la création d'emplois dans les sièges sociaux, car elle arbore une croissance annuelle moyenne de 6,4 %. On trouve ensuite Edmonton (3,7 %) et Ottawa-Gatineau (3,2 %). Les RMR qui enregistrent des pertes d'emplois dans les sièges sociaux sont Vancouver, soit une

perte annuelle moyenne de 4,7 %, suivie de Winnipeg (1,1 %) et de Montréal (0,1 %).

Pour ce qui est de l'emploi dans les sièges sociaux sous contrôle étranger, le classement se modifie. Calgary demeure première, avec une croissance annuelle moyenne de 4,6 %, suivie d'Ottawa-Gatineau (4,1 %) et de Winnipeg (3,0 %). Seulement deux RMR enregistrent des taux négatifs, soit Vancouver, qui essuie une perte moyenne de 6,3 % d'emplois par année, suivie de Montréal (1,7 %).

Pour tout renseignement, veuillez communiquer avec :

Rédaction :

Jean-François Fortin
 Institut de la statistique du Québec
 200, chemin Sainte-Foy, 3^e étage
 Québec (Québec) G1R 5T4

Téléphone : (418) 691-2411
 (poste 3175)
 Télécopieur : (418) 643-4129
 jean-francois.fortin@stat.gouv.qc.ca

Avec l'assistance technique de :

Fanny Desrochers
 Marie-Ève Cantin

Révision linguistique :

Geneviève Laplante

Sous la coordination de :

Yrène Gagné

Dépôt légal

Bibliothèque et Archives Canada
 Bibliothèque et Archives nationales du Québec
 1^{er} trimestre 2008
 ISSN 1911-690X (version imprimée)
 ISSN 1911-6918 (en ligne)

© Gouvernement du Québec,
 Institut de la statistique du Québec, 2006